

FACULTAD DE MEDICINA
UNIVERSIDAD DE CHILE

Expandiendo los Horizontes de la Evaluación para una Mejor Rehabilitación en Pacientes con Trastornos de la Deglución

Seminario Internacional

Independencia 1027, Independencia, Santiago de Chile
(+562) 2978 6688, www.medichi.uchile.cl

Medichi
Educación Continua Online

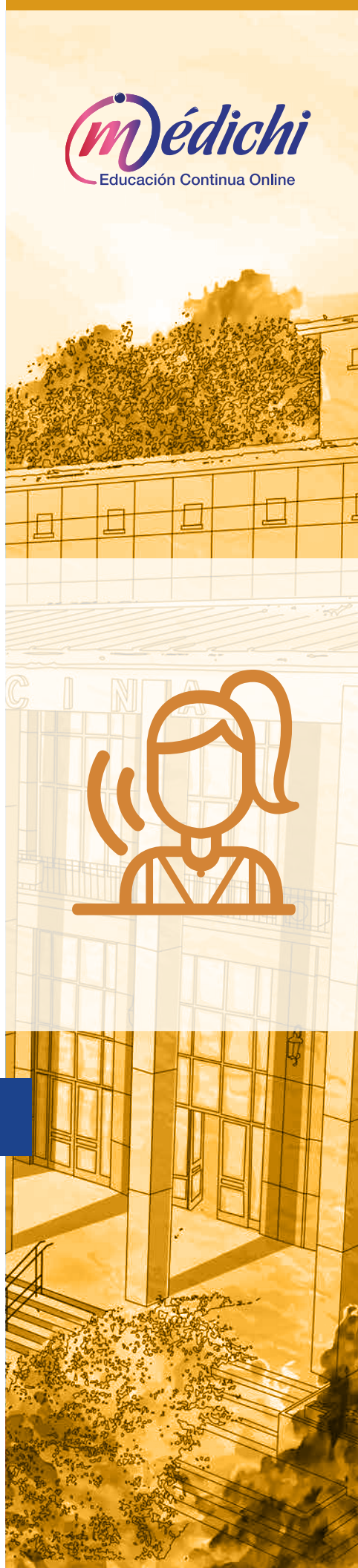

Información General

Versión:	2020
Modalidad:	Presencial
Duración Total:	16 horas
Fecha de Inicio:	10 de enero de 2020
Fecha de Término:	11 de enero de 2020
Vacantes:	Mínimo 30 alumnos
Precio:	\$80.000.-
Días y Horarios:	<ul style="list-style-type: none">• Viernes 10 de enero, de 9:00 a 17:00 hrs.• Sábado 11 de enero, de 9:00 a 17:45 hrs.
Lugar:	Facultad de Medicina de la Universidad de Chile.

Dirigido a*:

Fonoaudiólogos (as) que se desempeñen o deseen profundizar en el área de intervención en trastornos de la deglución.
Estudiantes de fonoaudiología de IV y V año.

* La definición de los destinatarios es de exclusiva responsabilidad del Departamento que imparte este

Requisitos de Inscripción

Paso 1:

- Completar formulario de Pre-inscripción disponible en www.medichi.uchile.cl

Paso 2:

- Será contactado por un asistente comercial que le solicitará la siguiente documentación:
- Copia del certificado de título profesional universitario.
- Certificado de alumno regular (sólo para caso de estudiantes).
- Fotocopia del Carnet de Identidad o Pasaporte Vigente en caso de ser extranjero.
- Currículo vitae (resumido).
- Enviar firmado el documento de las condiciones de inscripción, descargable desde http://www.medichi.uchile.cl/images/pdfs/condiciones_inscripcion_2019.pdf



Descripción y Fundamentos

La alimentación oral y la deglución, como funciones que sustentan la nutrición e hidratación, resultan esenciales para el ser humano, teniendo además un importante rol para el desarrollo socioafectivo, vincular y comunicativo de todo individuo. Así, toda alteración en estas funciones a lo largo del ciclo vital, impacta negativamente en la calidad de vida de la persona afectada. Por otro lado, las enfermedades neurodegenerativas que cursan con trastornos de la deglución requieren de un manejo oportuno y altamente especializado, representando un gran desafío para el equipo de salud el intentar dar solución a estos trastornos y sus posibles complicaciones.

El estudio de este tipo de trastornos se ha visto beneficiado por la continua aparición de nuevos conocimientos sobre las bases fisiológicas y fisiopatológicas, los avances en las técnicas diagnósticas, procedimientos de intervención y la aplicación de nuevas tecnologías en el tratamiento.

Todo lo anterior, ha impuesto el desafío de preparar profesionales altamente capacitados en el diseño e implementación de intervenciones específicas para pacientes con alteraciones de la deglución y/o alimentación oral. Considerando el contexto anterior, este seminario tiene como propósito formativo entregar a los profesionales fonoaudiólogos una actualización en el manejo clínico de personas que presentan trastornos de la deglución y/o alimentación.

Certificación

Facultad de Medicina de la Universidad de Chile.

- Departamento de Fonoaudiología

Objetivos

Objetivo General

Actualizar conocimientos sobre la evaluación de los trastornos de la deglución y alimentación oral.

Contenidos

Sesión 1: (10/01/20)

- Correlato entre dificultades de la alimentación con rendimiento deglutorio.
- Evaluación de los parámetros respiratorios en personas con disfagia.
- Biomecánica vs Fisiopatología: evaluación de los pares craneales para aumentar la precisión de la evaluación diagnóstica.
- Prueba del reflejo de tos.

Sesión 2: (11/01/20)

- Evaluación de la calidad de vida en personas con trastornos de la deglución.
- Evaluación manométrica de la deglución.
- NIBS: Estimulación del cerebro para modificar el comportamiento.
- Entrenamiento de la deglución basado en habilidades: modificando el comportamiento para cambiar el cerebro.

Metodología

El Seminario Internacional Expandiendo los Horizontes de la Evaluación para una Mejor Rehabilitación en Pacientes con Trastornos de la Deglución, utilizará dos modalidades para facilitar la comprensión y posterior aplicación de los nuevos conocimientos en la práctica clínica de los profesionales asistentes.

- Clases expositivas, a cargo de académicos expertos en las áreas.
- Análisis de casos clínicos, con el fin de integrar los contenidos desarrollados a lo largo de todo el seminario.

Evaluación y Aprobación

A todo profesional y/o estudiante que cumpla con la asistencia mínima (90%) se le entregará certificado de asistencia.

Calendario de Actividades

VIERNES, 10 DE ENERO DE 2020

<i>HORARIO</i>	<i>TEMA</i>	<i>RELATOR</i>
09:00 - 09:15 ACREDITACIÓN		
09:15 - 11:00	Correlato entre dificultades de la alimentación con rendimiento deglutorio.	Rodrigo Tobar
<i>11:00 - 11:30</i>	<i>Café</i>	
11:30 - 13:00	Evaluación de los parámetros respiratorios en personas con disfagia	Belén Briceño
<i>13:00 - 14:30</i>	<i>Receso</i>	
14:30 - 15:30	Biomecánica vs Fisiopatología: evaluación de los pares craneales para aumentar la precisión de la evaluación diagnóstica .	Maggie-Lee Huckabee
<i>15:30 - 16:00</i>	<i>Café</i>	
16:00 - 17:00	Prueba del reflejo de tos.	Maggie-Lee Huckabee

SÁBADO 11 DE ENERO DE 2020

<i>HORARIO</i>	<i>TEMA</i>	<i>RELATOR</i>
09:00 - 10:30	Evaluación de la calidad de vida en personas con trastornos de la deglución.	Michelle Casanova
<i>10:30 - 11:00</i>	<i>Café</i>	
11:00 - 13:00	Evaluación manométrica de la deglución.	Maggie-Lee Huckabee
<i>13:00 - 14:00</i>	<i>Receso</i>	
14:00 - 15:00	NIBS: Estimulación del cerebro para modificar el comportamiento.	Maggie-Lee Huckabee
<i>15:00 - 15:30</i>	<i>Café</i>	
15:30 - 17:30	Entrenamiento de la deglución basado en habilidades: modificando el comportamiento para cambiar el cerebro.	Maggie-Lee Huckabee
17:30 - 17:45	Cierre curso y entrega certificados.	

Equipo Docente

Directora del Seminario

Prof. Lilian Toledo Rodríguez

Prof. Asociado
Facultad de Medicina U. de Chile
Diploma Trastornos de la Deglución y
Alimentación Oral
Universidad de Chile

Invitada Internacional

PhD Maggie-Lee Huckabee

Professor, Department
of Communication Disorders
Director, the Rose Centre for Stroke
Recovery and Research at St Georges
Medical Centre
University of Canterbury
New Zealand



Cuerpo Docente

Flgo. Rodrigo Tobar Fredes

Prof. Asistente
Facultad de Medicina U. de Chile
Magíster en Estudios Cognitivos
Universidad de Chile
Magíster en Nutrición y Alimentos
Universidad de Barcelona

Flga. Belén Briceño Meneses

Acad. Universidad de Talca
Magíster en Trastornos
del Lenguaje y del Habla
Universidad de Talca

Flga. Michelle Casanova Román

Acad. Universidad Mayor
Magíster en Salud Pública
y Planificación Sanitaria
Universidad Mayor